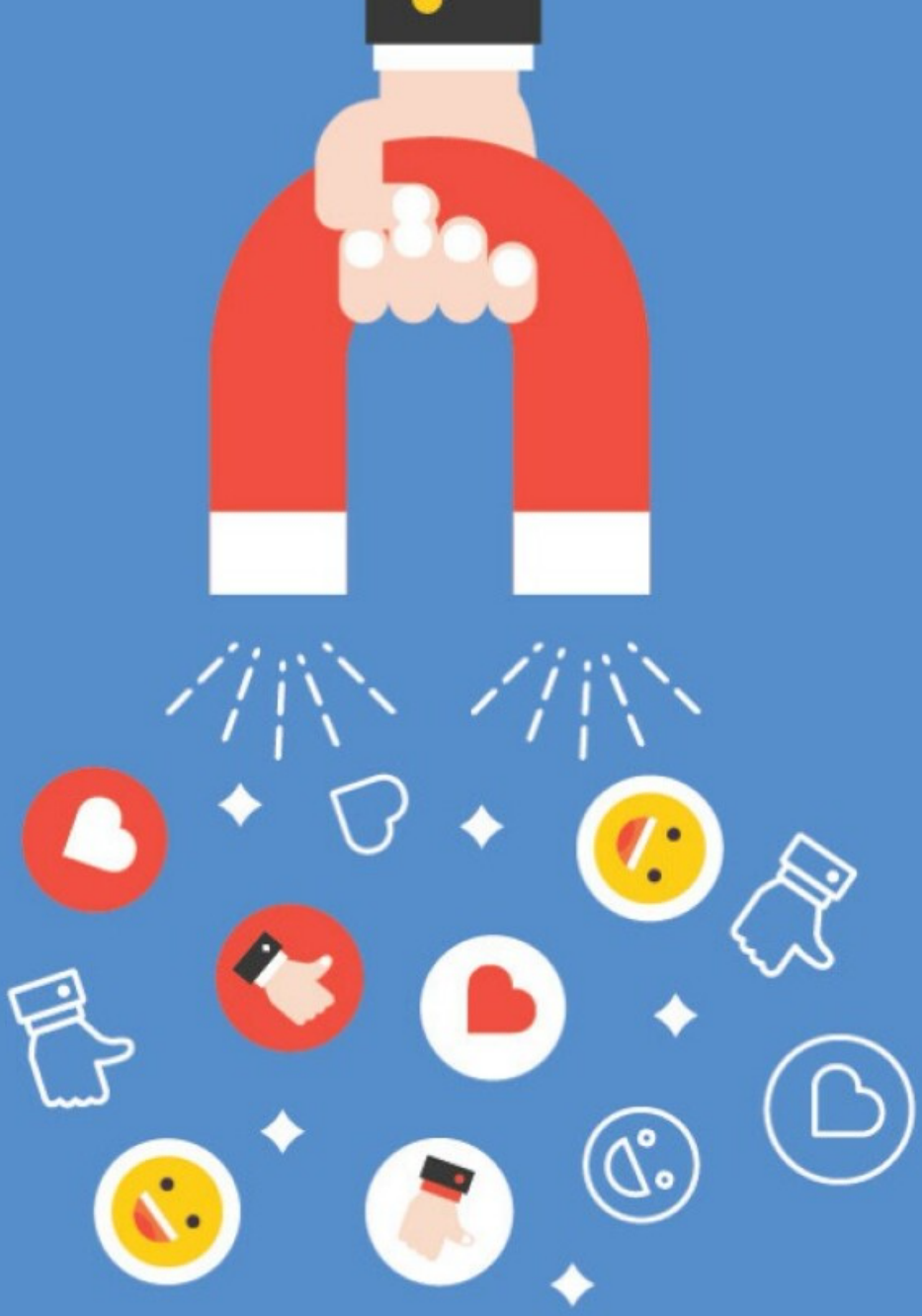

IA per insegnanti

Rassegna delle concettualizzazioni correnti

(Marco Guastavigna)
Wordgenie

Questo libro è rilasciato secondo i termini della licenza Creative Commons Attribution, non-commercial, share alike.

L'attribuzione, però, è davvero complicata:

- Il redattore materiale dei contenuti è infatti il dispositivo Wordgenie from Designrr, che si serve di ChatGPT per realizzare il testo sulla base di poche indicazioni (tema e target) dell'essere umano (in questo caso, Marco Guastavigna), a cui è spettato anche di scegliere il titolo nell'elenco di quelli proposti;
- I contenuti sono il frutto di una selezione da parte del dispositivo sui modelli linguistici predittivi posseduti sulla base dell'addestramento ricevuto e dei feedback degli utenti, ovvero su una sorta di "conoscenza collettiva condivisa" non chiaramente dichiarata e certo non riconosciuta sul versante giuridico e nemmeno su quello etico e culturale. E riproduttiva in larga misura della *doxa* più diffusa, tanto da non corrispondere per nulla all'approccio critico dello stimolatore autoriale umano, testimoniato in https://concetticontrastivi.org/category/intelligenza-artificiale/ e in https://esercitazioni67792859.wordpress.com/.
- Il senso di questo lavoro è pertanto "metacognitivo": lo scopo è far riflettere sugli esiti intellettualmente inquinati e professionalmente inquinanti di un affidamento chiavi-in-mano a un dispositivo di intelligenza prestazionale di un compito con valenza culturale e cognitiva.
- Il contenuto proposto da Wordgenie, infatti, non è stato oggetto di alcun intervento umano di merito, in modo che chi legge possa apprezzare i materiali originali.
- Lo schema di lavoro con assistenti artificiali suggerito dallo stimolatore umano è per altro assolutamente differente, come argomentato in https://www.insegnareonline.com/istanze/tecnologi-scuola/intelligenza-umana-qualita

[Titolo originale del libro: "Chatbot per insegnanti: Semplificare l'assistenza agli studenti"]

Capitolo 1: Intelligenza artificiale nella didattica

Introduzione all'intelligenza artificiale

Applicazioni dell'intelligenza artificiale nella didattica

Benefici dell'uso dell'intelligenza artificiale per gli insegnanti

Capitolo 2: Chatbot nella didattica per l'assistenza agli studenti

Cos'è un chatbot e come funziona

Utilizzo dei chatbot per l'assistenza agli studenti

Esempi di successo nell'implementazione dei chatbot nella didattica

Capitolo 3: Realizzazione di contenuti didattici interattivi utilizzando l'intelligenza artificiale

Creazione di chatbot didattici personalizzati

Integrazione di contenuti interattivi nella piattaforma di insegnamento

Miglioramento dell'esperienza di apprendimento degli studenti tramite l'uso di chatbot

Capitolo 4: Intelligenza artificiale per l'inclusione scolastica degli studenti con disabilità

Supporto personalizzato per gli studenti con disabilità

Utilizzo di chatbot per l'apprendimento differenziato

Promuovere l'inclusione tramite l'intelligenza artificiale

Capitolo 5: Apprendimento basato su giochi utilizzando l'intelligenza artificiale

L'integrazione di giochi educativi nella didattica

Come l'intelligenza artificiale può migliorare l'apprendimento basato su giochi

Sviluppo di chatbot per l'apprendimento attraverso giochi interattivi

Capitolo 6: Strumenti e risorse per l'utilizzo dei chatbot nella didattica

Piattaforme e software per la creazione di chatbot didattici

Linee guida per l'implementazione efficace dei chatbot nelle scuole

Risorse online per l'apprendimento sull'intelligenza artificiale nella didattica

Capitolo 7: Sfide e considerazioni etiche nell'utilizzo dei chatbot nella didattica

Privacy e sicurezza dei dati degli studenti

Ruolo dell'insegnante nel contesto dell'intelligenza artificiale

Etica nell'uso dei chatbot e dell'intelligenza artificiale nella didattica

Capitolo 8: Il futuro dei chatbot nella didattica

Evoluzione delle tecnologie di intelligenza artificiale

Possibili sviluppi nell'utilizzo dei chatbot nella didattica

Prospettive future per l'integrazione di chatbot nella didattica

Capitolo 9: Conclusioni

Sintesi delle principali tematiche trattate nel libro

Riflessioni finali sull'importanza dei chatbot nella didattica

Suggerimenti per l'implementazione di chatbot efficaci nella pratica insegnativa

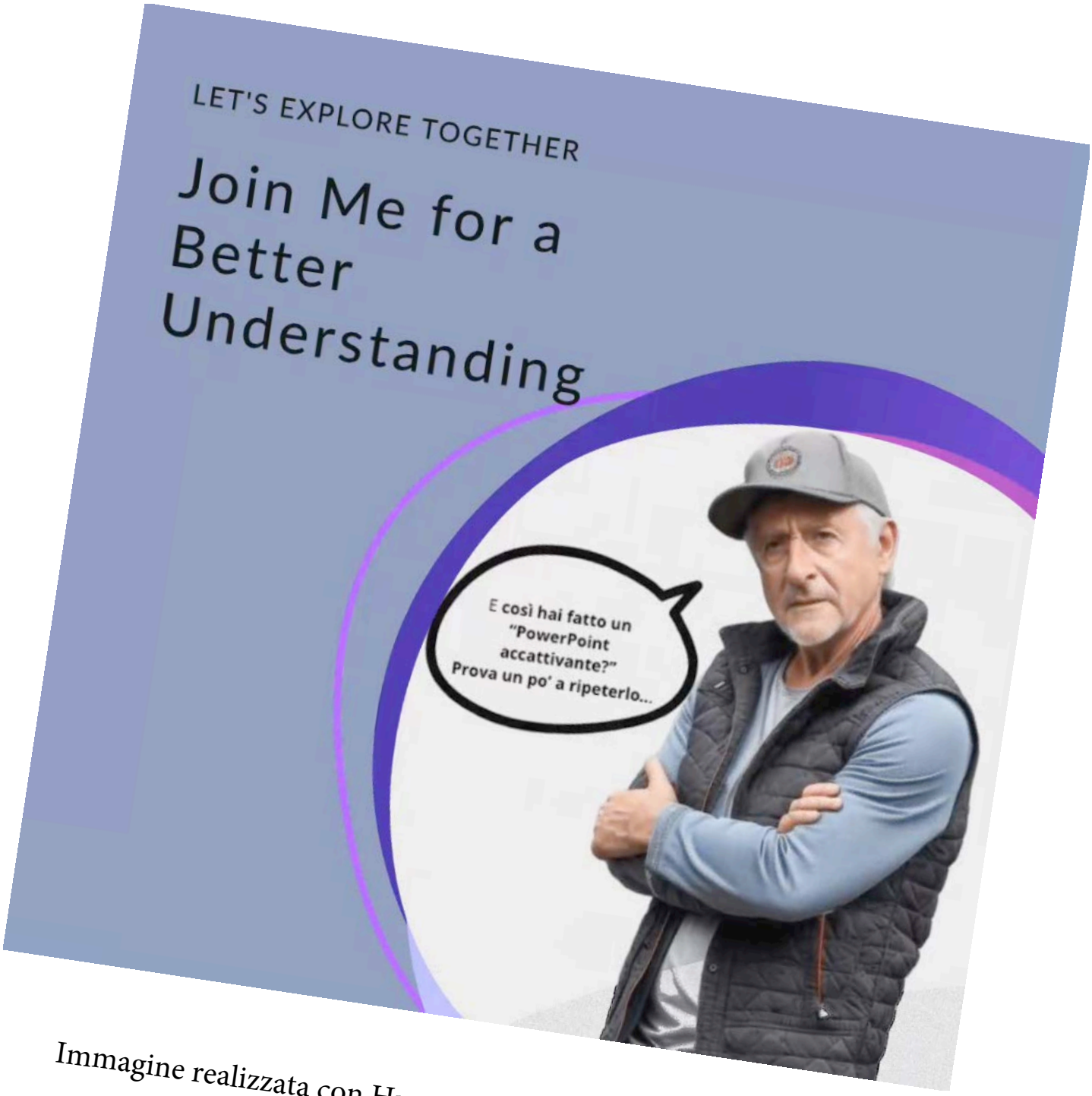

Immagine realizzata con Human Generator e Microsoft Designer

Nel contesto dell'evoluzione tecnologica, l'uso di chatbot nell'ambito dell'istruzione sta guadagnando sempre più popolarità. Il libro “Chatbot per insegnanti: Semplificare l'assistenza agli studenti" [*titolo originale, scelto dall’umano nell’ambito delle opzioni proposte dall’assistente*] un'opera dedicata a tutti gli insegnanti desiderosi di sfruttare l'intelligenza artificiale per migliorare l'interazione con gli studenti e facilitare il processo di apprendimento.

Questa guida pratica fornisce una panoramica completa sull'utilizzo dei chatbot nella didattica, offrendo una serie di strategie efficaci per implementare con successo questa tecnologia in classe. Gli insegnanti scopriranno come creare chatbot personalizzati per rispondere alle domande degli studenti, fornire feedback immediato e agevolare l'accesso a materiali didattici interattivi.

Attraverso l'integrazione dell'intelligenza artificiale nella didattica, i docenti potranno offrire un'assistenza costante agli studenti, garantendo una risposta rapida ai loro dubbi e domande. Inoltre, l'uso dei chatbot può favorire l'inclusione scolastica degli studenti con disabilità, offrendo loro un supporto personalizzato e accessibile.

Il libro approfondisce anche l'utilizzo dell'intelligenza artificiale per la creazione di contenuti didattici interattivi e l'apprendimento basato su giochi. Gli insegnanti impareranno come sviluppare attività coinvolgenti che sfruttano al meglio le potenzialità dell'intelligenza artificiale, rendendo l'apprendimento un'esperienza divertente e stimolante per gli studenti.

"Chatbot per insegnanti: Semplificare l'assistenza agli studenti" è una risorsa imprescindibile per tutti gli insegnanti interessati ad utilizzare l'intelligenza artificiale come strumento di supporto didattico. Scopri come migliorare l'efficacia delle tue lezioni, rendendo l'esperienza educativa più interattiva e coinvolgente grazie ai chatbot. Prendi il controllo della tecnologia e trasforma la tua classe in un ambiente di apprendimento all'avanguardia.

Capitolo 1: Intelligenza artificiale nella didattica

Introduzione all'intelligenza artificiale

L'intelligenza artificiale (IA) è un campo in rapida crescita che sta rivoluzionando molte industrie, compresa l'educazione. Nell'ambito della didattica, l'IA offre nuove opportunità per semplificare l'assistenza agli studenti e migliorare la qualità dell'apprendimento. In questo capitolo, esploreremo l'uso dell'intelligenza artificiale nei chatbot per insegnanti, concentrandoci su come possono essere utilizzati per fornire un supporto personalizzato e interattivo agli studenti.

I chatbot sono programmi informatici che utilizzano l'intelligenza artificiale per simulare una conversazione umana. Possono essere utilizzati per rispondere alle domande degli studenti, fornire spiegazioni dettagliate su argomenti specifici e persino valutare il progresso degli studenti. Grazie al loro accesso immediato a una vasta quantità di informazioni, i chatbot possono fornire risposte accurate e tempestive, consentendo agli insegnanti di concentrarsi su attività più complesse e interattive.

Un'applicazione interessante dell'intelligenza artificiale nella didattica è la creazione di contenuti didattici interattivi. Utilizzando algoritmi di apprendimento automatico, l'IA può adattare i materiali didattici in base alle esigenze individuali degli studenti. Questo approccio personalizzato rende l'apprendimento più coinvolgente ed efficace, consentendo agli studenti di progredire a un ritmo che si adatta alle loro abilità e preferenze.

Inoltre, l'intelligenza artificiale può essere uno strumento prezioso per l'inclusione scolastica degli studenti con disabilità. I chatbot possono

essere programmati per supportare studenti con disabilità visive o uditive, offrendo spiegazioni alternative o sottotitoli per le lezioni. Questo permette a tutti gli studenti di partecipare attivamente alle attività in classe e di ricevere un'istruzione di qualità.

Infine, l'intelligenza artificiale può anche essere utilizzata per l'apprendimento basato su giochi, rendendo l'educazione più divertente e coinvolgente. I chatbot possono essere progettati per offrire esperienze di apprendimento interattive, incoraggiando gli studenti a risolvere problemi e raggiungere obiettivi attraverso sfide e attività di gioco.

In questo capitolo, esploreremo queste applicazioni dell'intelligenza artificiale nella didattica e forniremo esempi concreti di come i chatbot possono essere utilizzati per semplificare l'assistenza agli studenti. Speriamo che questa introduzione all'intelligenza artificiale nella didattica possa ispirare i docenti a sfruttare appieno le potenzialità di questa tecnologia per migliorare l'apprendimento e promuovere l'inclusione scolastica.

Applicazioni dell'intelligenza artificiale nella didattica

L'intelligenza artificiale (IA) sta rapidamente guadagnando terreno in diverse aree della nostra vita, compresa l'istruzione. Nell'ambito della didattica, l'IA offre numerose opportunità per semplificare e migliorare l'apprendimento degli studenti. In questo capitolo, esploreremo alcune delle principali applicazioni dell'IA nella didattica e come possono essere utilizzate dagli insegnanti per offrire un'assistenza efficace agli studenti.

Uno dei principali utilizzi dell'IA nella didattica è rappresentato dai chatbot. I chatbot sono programmi informatici che utilizzano l'IA per interagire con gli studenti, rispondere alle loro domande e fornire supporto personalizzato. Grazie all'IA, i chatbot possono apprendere dai dati e migliorare le loro risposte nel tempo, offrendo un'assistenza sempre più accurata. Gli insegnanti possono utilizzare i chatbot per

rispondere alle domande degli studenti in modo rapido ed efficiente, lasciando loro più tempo per concentrarsi su altre attività educative.

Un'altra applicazione dell'IA nella didattica è la realizzazione di contenuti didattici interattivi. Utilizzando l'IA, gli insegnanti possono creare materiali educativi personalizzati che si adattano alle esigenze specifiche di ciascuno studente. Ad esempio, un sistema di apprendimento basato sull'IA può identificare le aree in cui uno studente sta avendo difficoltà e fornire esercizi mirati per aiutarlo a superare le sue lacune.

L'IA può anche contribuire all'inclusione scolastica degli studenti con disabilità. Grazie alle tecnologie basate sull'IA, gli insegnanti possono offrire supporto individualizzato agli studenti con disabilità, adattando i materiali didattici alle loro esigenze specifiche. Ad esempio, un chatbot può essere programmato per rispondere alle domande degli studenti con disabilità visiva utilizzando la sintesi vocale o l'interpretazione dei testi.

Infine, l'IA può essere utilizzata per promuovere l'apprendimento basato su giochi. I giochi basati sull'IA possono offrire un'esperienza educativa coinvolgente e interattiva, consentendo agli studenti di imparare divertendosi. Ad esempio, un gioco basato sull'IA può adattarsi alle abilità e alle prestazioni degli studenti, offrendo sfide adeguate al loro livello di competenza.

In conclusione, l'intelligenza artificiale offre molte possibilità per migliorare la didattica. I chatbot, i contenuti didattici interattivi, l'inclusione scolastica degli studenti con disabilità e l'apprendimento basato su giochi sono solo alcune delle applicazioni dell'IA che possono semplificare l'assistenza agli studenti e promuovere un apprendimento efficace. Gli insegnanti possono sfruttare queste tecnologie per creare un ambiente educativo stimolante e inclusivo, in cui ogni studente possa raggiungere il suo pieno potenziale.

Benefici dell'uso dell'intelligenza artificiale per gli insegnanti

L'intelligenza artificiale (IA) sta rivoluzionando il mondo dell'istruzione, offrendo agli insegnanti strumenti innovativi per semplificare il processo di insegnamento e migliorare l'assistenza agli studenti. In questo capitolo, esploreremo i molteplici benefici derivanti dall'utilizzo dell'IA per gli insegnanti.

Uno dei principali vantaggi dell'IA nella didattica è la possibilità di creare chatbot intelligenti per l'assistenza agli studenti. Questi assistenti virtuali possono fornire supporto personalizzato e immediato, rispondendo alle domande degli studenti e offrendo spiegazioni chiare e dettagliate. Gli insegnanti possono delegare alcune delle loro responsabilità a questi chatbot, consentendo loro di concentrarsi su compiti più complessi e interagire in modo più diretto con gli studenti che hanno bisogno di un aiuto specifico.

Oltre all'assistenza individuale, l'IA può essere utilizzata per la creazione di contenuti didattici interattivi. Gli insegnanti possono sviluppare lezioni coinvolgenti utilizzando strumenti basati sull'IA, come giochi educativi e simulazioni. Questi approcci innovativi rendono l'apprendimento più divertente ed efficace, consentendo agli studenti di acquisire conoscenze in modo più intuitivo e pratico.

Un altro aspetto cruciale dell'IA nella didattica è l'inclusione scolastica degli studenti con disabilità. Gli strumenti basati sull'IA possono essere personalizzati per adattarsi alle esigenze specifiche di ciascuno studente, offrendo supporto aggiuntivo e facilitando l'apprendimento. L'IA può aiutare gli insegnanti a individuare tempestivamente eventuali difficoltà degli studenti e ad adattare il programma di studio in base alle loro esigenze individuali.

Infine, l'IA può essere utilizzata per implementare l'apprendimento basato sui giochi. Gli insegnanti possono creare esperienze di apprendimento

coinvolgenti utilizzando giochi basati sull'IA, che combinano divertimento e acquisizione di conoscenze. Queste attività ludiche stimolano l'interesse degli studenti, migliorando la loro motivazione e rendendo l'apprendimento un'esperienza piacevole.

In conclusione, l'intelligenza artificiale offre agli insegnanti numerosi vantaggi nella didattica. Dall'assistenza personalizzata all'uso di contenuti interattivi, dall'inclusione scolastica alla creazione di esperienze di apprendimento basate sui giochi, l'IA sta trasformando il modo in cui insegniamo e apprendiamo. Sfruttare appieno le potenzialità dell'IA consentirà agli insegnanti di offrire un'istruzione di qualità superiore, preparando gli studenti per l'affascinante futuro tecnologico che li attende.

Capitolo 2: Chatbot nella didattica per l'assistenza agli studenti

Cos'è un chatbot e come funziona

I chatbot, o assistenti virtuali, sono un tipo di intelligenza artificiale che sta diventando sempre più popolare nell'ambito della didattica. Ma cos'è esattamente un chatbot e come funziona?

Un chatbot è un software progettato per simulare una conversazione umana tramite l'uso di messaggi testuali o vocali. Utilizzando algoritmi di machine learning e processi di intelligenza artificiale, i chatbot sono in grado di comprendere e rispondere alle domande degli utenti in modo automatico e istantaneo.

I chatbot possono essere utilizzati in molteplici contesti didattici per semplificare l'assistenza agli studenti. Ad esempio, possono essere integrati nelle piattaforme e-learning per fornire risposte immediate a domande frequenti, offrendo un supporto continuo e personalizzato. Inoltre, i chatbot possono anche essere utilizzati per creare contenuti didattici interattivi, che coinvolgono gli studenti in attività di apprendimento divertenti e stimolanti.

Un aspetto fondamentale dei chatbot è la loro capacità di apprendere. Grazie all'utilizzo di algoritmi di machine learning, i chatbot possono migliorare costantemente le loro risposte e adattarsi alle esigenze degli studenti. Più interagiscono con gli utenti, più diventano intelligenti e in grado di fornire risposte sempre più accurate e pertinenti.

Inoltre, i chatbot possono essere un valido strumento per promuovere l'inclusione scolastica degli studenti con disabilità. Grazie alla loro interfaccia intuitiva e alla possibilità di personalizzare le risposte in base alle esigenze individuali, i chatbot possono offrire un supporto prezioso a studenti con difficoltà di apprendimento o necessità speciali.

Infine, i chatbot possono anche essere utilizzati per creare esperienze di apprendimento basate su giochi. Attraverso l'utilizzo di intelligenza artificiale, i chatbot possono creare sfide interattive, quiz e attività che coinvolgono attivamente gli studenti, rendendo l'apprendimento più coinvolgente e divertente.

In conclusione, i chatbot rappresentano una risorsa potente e versatile per semplificare l'assistenza agli studenti nella didattica. La loro capacità di apprendimento, la personalizzazione delle risposte e l'interattività li rendono strumenti ideali per migliorare l'esperienza di insegnamento e apprendimento, promuovendo l'inclusione e stimolando l'interesse degli studenti.

Utilizzo dei chatbot per l'assistenza agli studenti

L'intelligenza artificiale (IA) ha rivoluzionato molti settori della nostra vita quotidiana, inclusa l'educazione. Tra le numerose applicazioni dell'IA nella didattica, i chatbot si sono dimostrati strumenti potenti per semplificare l'assistenza agli studenti.

I chatbot sono programmi informatici che utilizzano l'IA per interagire con gli utenti in modo conversazionale. Grazie alla loro capacità di apprendimento automatico, questi assistenti virtuali possono fornire risposte immediate e personalizzate alle domande degli studenti. Ciò significa che gli insegnanti possono risparmiare tempo prezioso, concentrandosi su compiti più complessi, mentre i chatbot si occupano delle richieste più comuni.

Un'area in cui i chatbot sono particolarmente utili è l'assistenza personalizzata agli studenti. Questi assistenti virtuali sono in grado di fornire supporto individuale agli studenti, adattando le risposte alle loro esigenze specifiche. Possono aiutare gli studenti a comprendere concetti difficili, risolvere problemi matematici complessi o fornire suggerimenti per migliorare le proprie abilità di scrittura. Inoltre, i chatbot possono

essere utilizzati per monitorare il progresso degli studenti e offrire feedback istantanei sulle loro prestazioni.

Oltre all'assistenza personalizzata, i chatbot possono essere utilizzati per creare contenuti didattici interattivi. Ad esempio, possono essere progettati per simulare conversazioni in una lingua straniera, fornendo agli studenti l'opportunità di praticare le loro abilità linguistiche in un ambiente virtuale. Inoltre, possono essere utilizzati per creare giochi educativi che rendano l'apprendimento più coinvolgente e divertente.

Un altro importante vantaggio dell'utilizzo dei chatbot nella didattica è la possibilità di promuovere l'inclusione scolastica degli studenti con disabilità. I chatbot possono essere progettati per essere accessibili a tutti gli studenti, offrendo supporto personalizzato a coloro che hanno bisogni speciali. Possono fornire strumenti di lettura e scrittura assistita, traduzioni in tempo reale o risorse alternative per studenti con problemi di udito o vista.

In conclusione, i chatbot offrono un'enorme opportunità per semplificare l'assistenza agli studenti e migliorare l'efficacia dell'insegnamento. Sono strumenti versatili che possono essere utilizzati in vari contesti educativi, dall'apprendimento formale in classe al supporto individuale a distanza. Sfruttare le potenzialità dell'intelligenza artificiale nella didattica è fondamentale per fornire un'istruzione di qualità e inclusiva ai nostri studenti.

Esempi di successo nell'implementazione dei chatbot nella didattica

Nel contesto dell'evoluzione tecnologica e dell'uso crescente dell'intelligenza artificiale nella didattica, l'implementazione dei chatbot si è rivelata una soluzione vincente per semplificare l'assistenza agli studenti. Questa innovativa tecnologia ha dimostrato di poter migliorare l'esperienza di apprendimento, fornendo un supporto personalizzato e interattivo.

Uno dei principali esempi di successo nell'implementazione dei chatbot nella didattica riguarda l'assistenza agli studenti. I chatbot possono essere programmati per rispondere alle domande degli studenti in modo tempestivo e accurato, fornendo spiegazioni chiare e risorse aggiuntive. Questo non solo alleggerisce il carico di lavoro degli insegnanti, ma offre anche agli studenti un aiuto immediato, consentendo loro di progredire nel loro apprendimento in modo più efficace.

Un altro esempio di successo riguarda la realizzazione di contenuti didattici interattivi utilizzando l'intelligenza artificiale. I chatbot possono essere progettati per simulare conversazioni e scenari reali, coinvolgendo gli studenti in un apprendimento attivo e coinvolgente. Questo approccio innovativo favorisce lo sviluppo delle competenze comunicative e cognitive degli studenti, consentendo loro di applicare le conoscenze acquisite in contesti pratici.

L'intelligenza artificiale può anche contribuire all'inclusione scolastica degli studenti con disabilità. I chatbot possono essere personalizzati per soddisfare le esigenze specifiche di questi studenti, offrendo loro un supporto individualizzato e accessibile. Attraverso l'uso di chatbot, gli insegnanti possono creare un ambiente inclusivo in cui ogni studente ha l'opportunità di apprendere e partecipare attivamente alle attività didattiche.

Infine, l'apprendimento basato su giochi utilizzando l'intelligenza artificiale rappresenta un altro esempio di successo nell'implementazione dei chatbot nella didattica. I chatbot possono essere integrati in giochi educativi, fornendo agli studenti una modalità di apprendimento interattiva e coinvolgente. Questo approccio ludico stimola la motivazione degli studenti, incoraggiandoli a esplorare e apprendere in modo autonomo.

In conclusione, l'implementazione dei chatbot nella didattica offre numerosi vantaggi per gli insegnanti e gli studenti. Questi esempi di successo dimostrano come l'intelligenza artificiale possa essere utilizzata

in modo efficace per semplificare l'assistenza agli studenti, creare contenuti didattici interattivi, favorire l'inclusione scolastica e promuovere l'apprendimento basato su giochi. L'utilizzo dei chatbot rappresenta una risorsa preziosa per l'evoluzione della didattica, offrendo nuove opportunità di apprendimento e sviluppo per gli studenti.

Capitolo 3: Realizzazione di contenuti didattici interattivi utilizzando l'intelligenza artificiale

Creazione di chatbot didattici personalizzati

La tecnologia dell'intelligenza artificiale (IA) ha aperto nuove possibilità nel campo dell'istruzione, consentendo agli insegnanti di offrire un'assistenza personalizzata agli studenti. In particolare, i chatbot didattici personalizzati si stanno rivelando strumenti efficaci per semplificare l'assistenza agli studenti e migliorare l'apprendimento.

I chatbot didattici personalizzati sono programmi informatici che utilizzano l'IA per interagire con gli studenti in modo simile a quello di un insegnante reale. Questi chatbot sono in grado di rispondere alle domande degli studenti, fornire spiegazioni, offrire suggerimenti e persino valutare i compiti. La loro capacità di adattarsi alle esigenze specifiche di ciascuno studente li rende strumenti preziosi per l'insegnamento personalizzato.

La creazione di chatbot didattici personalizzati richiede una pianificazione attenta e un'analisi approfondita delle esigenze degli studenti. Gli insegnanti devono definire gli obiettivi di apprendimento e identificare le aree in cui gli studenti potrebbero avere difficoltà. Successivamente, devono progettare le interazioni del chatbot in modo da fornire informazioni chiare e comprensibili. È anche importante considerare l'aspetto ludico dell'apprendimento, integrando elementi di gioco per mantenere l'interesse degli studenti.

L'utilizzo dell'IA nella creazione di contenuti didattici interattivi offre un'opportunità unica per coinvolgere gli studenti in modo attivo e stimolante. I chatbot didattici personalizzati possono essere utilizzati per insegnare diverse materie, dalle lingue alle scienze, dalla matematica alle

scienze sociali. Inoltre, l'integrazione dell'IA può favorire l'inclusione degli studenti con disabilità, offrendo un supporto personalizzato che risponde alle loro specifiche esigenze.

Infine, l'apprendimento basato su giochi utilizzando l'intelligenza artificiale può rendere l'esperienza educativa ancora più coinvolgente. I chatbot didattici personalizzati possono proporre attività interattive che consentono agli studenti di mettere in pratica le loro conoscenze, sfidandoli in modo divertente e stimolante.

In conclusione, la creazione di chatbot didattici personalizzati rappresenta un'opportunità straordinaria per gli insegnanti di sfruttare le potenzialità dell'intelligenza artificiale nella didattica. Questi strumenti possono semplificare l'assistenza agli studenti, migliorare l'apprendimento e promuovere l'inclusione scolastica. Sfruttare l'IA per creare contenuti didattici interattivi e basati su giochi offre un modo innovativo per coinvolgere gli studenti e rendere l'apprendimento un'esperienza appassionante.

Integrazione di contenuti interattivi nella piattaforma di insegnamento

L'integrazione di contenuti interattivi all'interno delle piattaforme di insegnamento rappresenta un passo avanti fondamentale nell'utilizzo dell'intelligenza artificiale nella didattica. Grazie a questa innovazione, i docenti possono offrire un'esperienza di apprendimento coinvolgente e stimolante per gli studenti, creando un ambiente virtuale che favorisce la partecipazione attiva e l'interazione.

I chatbot nella didattica per l'assistenza agli studenti possono svolgere un ruolo chiave nell'integrazione di contenuti interattivi. Questi assistenti virtuali sono in grado di fornire risposte immediate, personalizzate e accurate alle domande degli studenti, offrendo un supporto costante e tempestivo. Inoltre, i chatbot possono essere programmati per creare quiz, esercizi interattivi e simulazioni, consentendo agli studenti di

mettere in pratica le conoscenze acquisite in modo divertente e coinvolgente.

L'utilizzo dell'intelligenza artificiale per la realizzazione di contenuti didattici interattivi apre nuove possibilità per i docenti nella progettazione di lezioni innovative e personalizzate. Grazie a questa tecnologia, è possibile creare moduli di apprendimento interattivi, video didattici interattivi e giochi educativi che coinvolgono gli studenti in modo attivo e creativo. Questo approccio favorisce l'apprendimento basato su giochi utilizzando l'intelligenza artificiale, consentendo agli studenti di acquisire conoscenze e competenze in modo divertente e motivante.

L'integrazione di contenuti interattivi all'interno della piattaforma di insegnamento offre anche importanti vantaggi nell'inclusione scolastica degli studenti con disabilità. Grazie all'utilizzo di strumenti interattivi, i docenti possono adattare i contenuti in base alle esigenze specifiche degli studenti, offrendo un supporto personalizzato che favorisce la loro partecipazione attiva e l'apprendimento significativo.

In conclusione, l'integrazione di contenuti interattivi all'interno della piattaforma di insegnamento rappresenta un'opportunità unica per i docenti di sfruttare l'intelligenza artificiale nella didattica. Questa innovazione consente di creare un ambiente di apprendimento coinvolgente, personalizzato e inclusivo, che favorisce lo sviluppo delle competenze degli studenti in modo efficace e divertente.

Miglioramento dell'esperienza di apprendimento degli studenti tramite l'uso di chatbot

L'utilizzo di chatbot nell'ambito dell'istruzione sta rivoluzionando l'esperienza di apprendimento degli studenti. Queste innovative applicazioni di intelligenza artificiale stanno semplificando l'assistenza agli

studenti e offrendo un supporto personalizzato per soddisfare le loro esigenze individuali.

I chatbot, con la loro capacità di interagire in tempo reale con gli studenti, stanno migliorando notevolmente l'accesso all'informazione e la comprensione dei concetti chiave. Gli insegnanti possono utilizzare i chatbot come strumenti di supporto per rispondere alle domande degli studenti, fornire spiegazioni aggiuntive e offrire esempi pratici. Questo non solo accelera il processo di apprendimento, ma anche aumenta l'efficacia dell'insegnamento.

Un vantaggio significativo dell'utilizzo dei chatbot è la possibilità di creare contenuti didattici interattivi. Grazie all'intelligenza artificiale, i chatbot possono simulare conversazioni realistiche con gli studenti, offrendo un'esperienza di apprendimento coinvolgente e divertente. Gli studenti possono porre domande, ricevere risposte immediate e partecipare attivamente alla lezione. Questa interazione aumenta l'attenzione degli studenti e favorisce una maggiore retentione delle informazioni apprese.

Inoltre, i chatbot possono essere utilizzati per promuovere l'inclusione scolastica degli studenti con disabilità. Grazie alla loro capacità di adattarsi alle esigenze individuali, i chatbot possono fornire un supporto personalizzato agli studenti con disabilità, consentendo loro di partecipare appieno alle attività di apprendimento. Questo contribuisce a creare un ambiente inclusivo e a promuovere la parità di opportunità per tutti gli studenti.

Infine, i chatbot possono essere utilizzati per implementare l'apprendimento basato su giochi. Grazie all'intelligenza artificiale, i chatbot possono creare esperienze di apprendimento interattive e coinvolgenti, in cui gli studenti possono acquisire conoscenze attraverso la risoluzione di problemi e il superamento di sfide. Questo approccio ludico all'apprendimento stimola la motivazione degli studenti e li spinge a sviluppare competenze in modo divertente e creativo.

In conclusione, l'utilizzo di chatbot nell'ambito dell'istruzione offre numerosi vantaggi per migliorare l'esperienza di apprendimento degli studenti. Queste applicazioni di intelligenza artificiale semplificano l'assistenza agli studenti, creano contenuti didattici interattivi, favoriscono l'inclusione scolastica degli studenti con disabilità e promuovono l'apprendimento basato su giochi. Gli insegnanti possono sfruttare appieno il potenziale dei chatbot per offrire un'istruzione di qualità e personalizzata, preparando gli studenti per un futuro sempre più tecnologico.

Capitolo 4: Intelligenza artificiale per l'inclusione scolastica degli studenti con disabilità

Supporto personalizzato per gli studenti con disabilità

L'intelligenza artificiale ha aperto nuove possibilità nell'ambito dell'assistenza agli studenti con disabilità, offrendo un supporto personalizzato e inclusivo. Grazie all'utilizzo dei chatbot nella didattica, è possibile realizzare un ambiente di apprendimento interattivo e accessibile per tutti gli studenti.

I chatbot possono essere programmati per fornire un supporto personalizzato agli studenti con disabilità, tenendo conto delle loro specifiche esigenze e modalità di apprendimento. Ad esempio, un chatbot può essere programmato per rispondere a domande frequenti riguardanti la disabilità dell'utente, fornendo informazioni dettagliate e risorse utili. Inoltre, il chatbot può offrire suggerimenti e consigli personalizzati per affrontare le sfide specifiche che gli studenti con disabilità possono incontrare durante il percorso di apprendimento.

Un altro vantaggio dell'utilizzo dei chatbot nella didattica è la possibilità di realizzare contenuti didattici interattivi utilizzando l'intelligenza artificiale. I chatbot possono essere programmati per offrire esercizi pratici e attività interattive che coinvolgono gli studenti e favoriscono l'apprendimento attivo. Questo approccio basato sull'interazione permette agli studenti con disabilità di apprendere in modo più coinvolgente e stimolante, superando le possibili barriere che potrebbero incontrare nella didattica tradizionale.

Inoltre, l'intelligenza artificiale può svolgere un ruolo chiave nell'inclusione scolastica degli studenti con disabilità. I chatbot possono essere utilizzati per supportare l'accessibilità e l'adattamento dei materiali didattici, offrendo versioni alternative o sintetiche dei contenuti per facilitare la comprensione degli studenti con disabilità. In questo modo, gli insegnanti possono fornire un supporto personalizzato e inclusivo, garantendo che ogni studente abbia le stesse opportunità di apprendimento.

Infine, l'utilizzo dell'intelligenza artificiale per l'apprendimento basato su giochi offre un'ulteriore opportunità di coinvolgimento per gli studenti con disabilità. I chatbot possono essere programmati per offrire giochi educativi che permettono agli studenti di apprendere in modo divertente e interattivo. Questo approccio favorisce la motivazione e l'interesse degli studenti, permettendo loro di sviluppare competenze e conoscenze in modo giocoso.

In conclusione, l'utilizzo dei chatbot nella didattica per il supporto personalizzato agli studenti con disabilità rappresenta un'opportunità unica per favorire l'inclusione scolastica e l'apprendimento attivo. Grazie all'intelligenza artificiale, gli insegnanti possono offrire un sostegno personalizzato, realizzare contenuti didattici interattivi e promuovere l'apprendimento basato su giochi, garantendo che ogni studente abbia le stesse opportunità di successo.

Utilizzo di chatbot per l'apprendimento differenziato

Nell'ambito dell'evoluzione tecnologica nella didattica, i chatbot rappresentano una risorsa preziosa per gli insegnanti che desiderano offrire un'apprendimento differenziato ai loro studenti. Grazie all'intelligenza artificiale, i chatbot possono personalizzare l'assistenza agli studenti, adattando il contenuto e la modalità di apprendimento alle loro esigenze specifiche.

I chatbot nella didattica per l'assistenza agli studenti offrono una serie di vantaggi. Innanzitutto, sono disponibili 24 ore su 24 e 7 giorni su 7, consentendo agli studenti di accedere all'assistenza quando ne hanno bisogno, indipendentemente dall'orario o dalla loro posizione geografica. Inoltre, i chatbot possono fornire risposte immediate e precise alle domande degli studenti, migliorando così l'efficacia dell'apprendimento.

Un altro aspetto interessante dell'utilizzo dei chatbot nella didattica è la possibilità di realizzare contenuti didattici interattivi. I chatbot possono essere programmati per simulare conversazioni realistiche con gli studenti, creando un ambiente di apprendimento coinvolgente e stimolante. Questa interazione può essere personalizzata in base alle preferenze e alle esigenze di ciascuno studente, garantendo un apprendimento su misura.

L'intelligenza artificiale può anche giocare un ruolo fondamentale nell'inclusione scolastica degli studenti con disabilità. I chatbot possono essere progettati per supportare gli studenti con bisogni speciali, offrendo un'assistenza personalizzata e adattata alle loro specifiche necessità. Attraverso l'utilizzo di chatbot, gli insegnanti possono favorire un'apprendimento inclusivo, garantendo a tutti gli studenti pari opportunità di successo.

Infine, l'intelligenza artificiale può essere impiegata per sviluppare giochi educativi che favoriscono l'apprendimento. I chatbot possono essere utilizzati per creare esperienze di apprendimento basate su giochi interattivi, coinvolgendo gli studenti in attività divertenti e stimolanti. Questo approccio ludico all'apprendimento può aumentare la motivazione degli studenti e migliorare la retentione delle informazioni.

In conclusione, l'utilizzo dei chatbot nella didattica offre molteplici opportunità per semplificare l'assistenza agli studenti e favorire un apprendimento differenziato. Grazie all'intelligenza artificiale, gli insegnanti possono personalizzare l'apprendimento, creare contenuti interattivi, promuovere l'inclusione scolastica e implementare approcci

basati sui giochi. L'integrazione dei chatbot nella pratica educativa rappresenta un passo avanti nel rendere l'apprendimento più efficace ed entusiasmante per tutti gli studenti.

Promuovere l'inclusione tramite l'intelligenza artificiale

L'intelligenza artificiale (IA) ha aperto nuove porte nel campo dell'istruzione, offrendo soluzioni innovative per migliorare l'esperienza di apprendimento degli studenti. In particolare, l'IA ha dimostrato di avere un grande potenziale nell'ambito dell'inclusione scolastica degli studenti con disabilità.

Attraverso l'uso di chatbot nella didattica, è possibile fornire assistenza personalizzata agli studenti con esigenze speciali. I chatbot possono essere programmati per comprendere e rispondere alle domande degli studenti, fornendo supporto in tempo reale. Questo può essere particolarmente utile per gli studenti con disabilità che potrebbero avere difficoltà a comunicare o a seguire il ritmo della classe.

Inoltre, l'IA può essere utilizzata per creare contenuti didattici interattivi che si adattano alle esigenze di ogni studente. I chatbot possono essere programmati per presentare informazioni in modo accessibile, utilizzando immagini, audio e video. In questo modo, gli studenti con disabilità visive o uditive possono accedere ai contenuti in modo efficace.

Un altro aspetto interessante dell'IA è la possibilità di utilizzarla per il learning basato su giochi. Gli studenti possono impegnarsi in attività interattive che utilizzano l'IA per adattarsi al loro livello di apprendimento e fornire feedback immediato. Questo approccio gamificato può essere particolarmente coinvolgente per gli studenti con disabilità, rendendo l'apprendimento un'esperienza divertente e stimolante.

L'intelligenza artificiale nella didattica non solo favorisce l'inclusione degli studenti con disabilità, ma può anche supportare l'inclusione sociale

all'interno della classe. I chatbot possono incoraggiare la partecipazione di tutti gli studenti, offrendo un ambiente di apprendimento inclusivo e favorendo il coinvolgimento di tutti.

In conclusione, l'utilizzo dell'intelligenza artificiale nella didattica offre molte opportunità per promuovere l'inclusione scolastica degli studenti con disabilità. Attraverso l'uso di chatbot, la creazione di contenuti interattivi e l'apprendimento basato su giochi, è possibile offrire un'assistenza personalizzata, accessibile e coinvolgente. L'IA può diventare un prezioso strumento per gli insegnanti, consentendo loro di soddisfare le diverse esigenze dei loro studenti e favorire un ambiente di apprendimento inclusivo.

Capitolo 5: Apprendimento basato su giochi utilizzando l'intelligenza artificiale

L'integrazione di giochi educativi nella didattica

L'integrazione di giochi educativi nella didattica rappresenta un'opportunità senza precedenti per coinvolgere gli studenti in modo attivo e motivante nel processo di apprendimento. Grazie all'utilizzo dell'intelligenza artificiale, è possibile creare esperienze interattive che favoriscono lo sviluppo di competenze e stimolano l'interesse degli studenti.

I chatbot, in particolare, possono essere sfruttati come strumenti di supporto per gli insegnanti nella creazione di contenuti didattici interattivi. Questi assistenti virtuali, dotati di intelligenza artificiale, sono in grado di offrire risposte immediate alle domande degli studenti, fornendo spiegazioni chiare e dettagliate. Inoltre, grazie all'elaborazione del linguaggio naturale, i chatbot sono in grado di comprendere le esigenze specifiche degli studenti e adattare il proprio approccio di insegnamento di conseguenza.

L'integrazione di giochi educativi all'interno della didattica permette di rendere l'apprendimento più piacevole e coinvolgente. Attraverso l'utilizzo di giochi interattivi, gli studenti possono acquisire conoscenze e competenze in modo ludico, stimolando la loro curiosità e creatività. Inoltre, i giochi educativi possono favorire lo sviluppo di abilità cognitive, come il problem solving e il pensiero critico, permettendo agli studenti di applicare le conoscenze apprese in contesti reali e concreti.

Per gli studenti con disabilità, l'intelligenza artificiale può rappresentare un'opportunità di inclusione scolastica. Attraverso l'uso di chatbot e giochi educativi, è possibile personalizzare l'esperienza di apprendimento in base alle esigenze specifiche di ciascuno studente, offrendo supporto individualizzato e promuovendo l'autonomia.

L'apprendimento basato su giochi utilizzando l'intelligenza artificiale rappresenta una metodologia innovativa che permette di superare le tradizionali barriere dell'insegnamento. Grazie a questa combinazione, gli insegnanti possono creare un ambiente di apprendimento stimolante e coinvolgente, dove gli studenti possono acquisire conoscenze in modo efficace e divertente.

In conclusione, l'integrazione di giochi educativi nella didattica, supportata dall'intelligenza artificiale, rappresenta un'opportunità straordinaria per gli insegnanti. Sfruttando le potenzialità dei chatbot e dei giochi interattivi, è possibile creare un ambiente di apprendimento inclusivo, stimolante e adatto alle esigenze di ciascuno studente.

Come l'intelligenza artificiale può migliorare l'apprendimento basato su giochi

L'intelligenza artificiale (IA) sta rapidamente diventando una risorsa preziosa nel campo dell'istruzione. In particolare, l'IA offre nuove opportunità per migliorare l'apprendimento basato su giochi, creando un ambiente di apprendimento coinvolgente e interattivo per gli studenti.

I giochi sono da sempre considerati un efficace strumento educativo. Ora, grazie all'intelligenza artificiale, è possibile rendere i giochi ancora più efficaci nel favorire l'apprendimento degli studenti. Gli algoritmi di intelligenza artificiale possono essere utilizzati per personalizzare l'esperienza di gioco in base alle esigenze e alle capacità di ogni studente. Ciò significa che gli studenti possono affrontare sfide che siano appropriate per il loro livello di competenza, garantendo un apprendimento efficace e stimolante.

Inoltre, l'IA può essere utilizzata per fornire feedback istantaneo agli studenti durante il gioco. Questo feedback immediato permette agli studenti di comprendere i propri errori e di correggerli prontamente, migliorando così il processo di apprendimento. Inoltre, l'IA può analizzare i dati generati dal gioco per identificare le aree in cui gli studenti

mostrano difficoltà e fornire suggerimenti o esercizi supplementari per colmare le lacune.

Un altro vantaggio dell'utilizzo dell'IA nell'apprendimento basato su giochi è la possibilità di monitorare e valutare il progresso degli studenti nel tempo. L'IA può raccogliere dati sulle prestazioni degli studenti durante il gioco e generare report dettagliati per gli insegnanti. Questi report forniscono una panoramica chiara delle abilità e delle lacune di ogni studente, consentendo agli insegnanti di intervenire tempestivamente e adattare le strategie di insegnamento alle esigenze individuali.

In conclusione, l'intelligenza artificiale offre molte opportunità per migliorare l'apprendimento basato su giochi. Grazie alla personalizzazione dell'esperienza di gioco, al feedback istantaneo e alla valutazione continua del progresso degli studenti, l'IA può contribuire a creare un ambiente di apprendimento coinvolgente e efficace. Gli insegnanti possono sfruttare questa tecnologia per offrire un'istruzione di alta qualità, adattata alle esigenze di ogni studente, e promuovere l'inclusione scolastica di tutti gli studenti, compresi quelli con disabilità.

Sviluppo di chatbot per l'apprendimento attraverso giochi interattivi

L'utilizzo di chatbot nell'ambito dell'apprendimento ha aperto nuove possibilità per gli insegnanti nella creazione di esperienze educative coinvolgenti e interattive. In particolare, l'integrazione di giochi interattivi all'interno dei chatbot rappresenta un modo innovativo ed efficace per coinvolgere gli studenti nell'apprendimento.

I chatbot, grazie alle loro capacità di conversazione e di adattamento, possono essere progettati per offrire un'esperienza personalizzata e su misura per ogni studente. Attraverso l'utilizzo di giochi interattivi, i

chatbot possono stimolare l'interesse degli studenti, rendendo l'apprendimento divertente e coinvolgente.

La realizzazione di chatbot per l'apprendimento attraverso giochi interattivi richiede una pianificazione accurata e una buona conoscenza dell'intelligenza artificiale. Gli insegnanti devono definire gli obiettivi di apprendimento e identificare i concetti chiave che desiderano trasmettere agli studenti. Successivamente, possono progettare i giochi interattivi che coinvolgono gli studenti nella pratica e nell'applicazione dei concetti appresi.

I chatbot possono essere utilizzati per insegnare una vasta gamma di argomenti, da lingue straniere a matematica e scienze. Ad esempio, un chatbot può presentare agli studenti una serie di domande a risposta multipla, in cui devono selezionare la risposta corretta. In base alle risposte degli studenti, il chatbot può fornire feedback immediato e personalizzato, incoraggiando gli studenti ad approfondire gli argomenti in cui hanno bisogno di migliorare.

L'apprendimento basato su giochi utilizzando l'intelligenza artificiale offre agli insegnanti l'opportunità di creare un ambiente di apprendimento dinamico e stimolante. I chatbot possono essere accessibili a tutti gli studenti, compresi quelli con disabilità, fornendo un supporto personalizzato e adattato alle loro esigenze.

In conclusione, lo sviluppo di chatbot per l'apprendimento attraverso giochi interattivi rappresenta un modo innovativo per coinvolgere gli studenti nell'apprendimento. Grazie all'intelligenza artificiale, gli insegnanti possono creare esperienze di apprendimento personalizzate e coinvolgenti, che favoriscono lo sviluppo delle competenze degli studenti in modo divertente e stimolante.

Capitolo 6: Strumenti e risorse per l'utilizzo dei chatbot nella didattica

Piattaforme e software per la creazione di chatbot didattici

Nel contesto dell'Intelligenza Artificiale nella didattica, i chatbot stanno dimostrando un enorme potenziale nell'assistenza agli studenti. Grazie alla loro capacità di interagire con gli utenti in modo naturale e conversazionale, i chatbot offrono un'opportunità unica per creare contenuti didattici interattivi e coinvolgenti.

Esistono diverse piattaforme e software disponibili per la creazione di chatbot didattici, ognuno con le proprie caratteristiche e funzionalità. Uno degli strumenti più popolari è Chatfuel, una piattaforma che consente agli insegnanti di creare chatbot senza la necessità di conoscenze di programmazione. Chatfuel offre una serie di modelli predefiniti e di facile utilizzo, consentendo agli insegnanti di creare rapidamente chatbot personalizzati per rispondere alle domande degli studenti o fornire loro informazioni aggiuntive.

Un altro software ampiamente utilizzato è Dialogflow, sviluppato da Google. Questo strumento offre funzionalità avanzate di intelligenza artificiale, come il riconoscimento del linguaggio naturale e la comprensione dei contesti, consentendo agli insegnanti di creare chatbot più sofisticati e interattivi. Dialogflow può essere integrato con altre piattaforme di messaggistica come Facebook Messenger o WhatsApp, consentendo agli studenti di accedere facilmente all'assistenza del chatbot.

Per quanto riguarda l'inclusione scolastica degli studenti con disabilità, i chatbot didattici possono svolgere un ruolo importante. Ad esempio, il software IBM Watson offre strumenti di intelligenza artificiale avanzati

che possono essere utilizzati per creare chatbot in grado di supportare gli studenti con disabilità nel processo di apprendimento. Questi chatbot possono fornire informazioni personalizzate e adattate alle esigenze specifiche di ciascuno studente, garantendo un'esperienza educativa inclusiva e accessibile per tutti.

Infine, l'utilizzo dell'intelligenza artificiale per l'apprendimento basato su giochi offre un'ulteriore opportunità per coinvolgere gli studenti. Attraverso l'uso di chatbot didattici, gli insegnanti possono creare giochi interattivi che permettono agli studenti di apprendere in modo divertente e coinvolgente. L'intelligenza artificiale può essere utilizzata per fornire feedback istantaneo agli studenti, guidarli attraverso il gioco e adattare le attività in base al loro livello di competenza.

In conclusione, le piattaforme e i software per la creazione di chatbot didattici offrono molte opportunità per semplificare l'assistenza agli studenti. Dall'inclusione scolastica alla creazione di contenuti interattivi, l'intelligenza artificiale e i chatbot stanno rivoluzionando il modo in cui gli insegnanti possono supportare i propri studenti nell'apprendimento.

Linee guida per l'implementazione efficace dei chatbot nelle scuole

L'uso dei chatbot nelle scuole offre un'opportunità unica per semplificare l'assistenza agli studenti e migliorare l'esperienza di apprendimento. Tuttavia, è fondamentale seguire alcune linee guida per garantire un'implementazione efficace e di successo. In questo capitolo, esploreremo le migliori pratiche per l'utilizzo dei chatbot nella didattica e forniremo consigli pratici per i docenti.

1. Definire gli obiettivi: Prima di implementare un chatbot, è importante stabilire gli obiettivi specifici che si desidera raggiungere. Ad esempio, potrebbe essere quello di fornire supporto agli studenti durante le attività di apprendimento o di offrire risposte immediate alle domande frequenti.

2. Scegliere la piattaforma giusta: Esistono diverse piattaforme di chatbot disponibili, quindi è essenziale selezionare quella più adatta alle esigenze della propria scuola. Valutare le funzionalità offerte, l'interfaccia utente e la facilità di personalizzazione.

3. Creare contenuti interattivi: Utilizzando l'intelligenza artificiale, i chatbot possono offrire contenuti didattici interattivi che coinvolgono gli studenti in modo attivo. Sfruttare questa funzionalità per creare esperienze di apprendimento coinvolgenti e stimolanti.

4. Personalizzare l'esperienza: I chatbot possono essere personalizzati in base alle esigenze individuali degli studenti. Adattare le risposte e le attività in modo da soddisfare le diverse competenze e stili di apprendimento.

5. Monitorare e valutare: È importante monitorare l'utilizzo e l'efficacia del chatbot nella scuola. Raccogliere feedback dagli studenti e dai docenti per apportare eventuali miglioramenti e valutare l'impatto sull'apprendimento.

6. Promuovere l'inclusione: Utilizzare i chatbot per supportare gli studenti con disabilità, offrendo risposte personalizzate e strumenti di apprendimento accessibili. Assicurarsi che il chatbot sia conforme alle norme di accessibilità.

7. Integrazione con l'apprendimento basato su giochi: Sfruttare l'intelligenza artificiale per creare esperienze di apprendimento basate su giochi coinvolgenti. I chatbot possono offrire sfide, quiz e attività interattive che rendono l'apprendimento divertente e stimolante.

Implementare i chatbot nelle scuole richiede pianificazione, attenzione ai dettagli e una buona comprensione delle esigenze degli studenti. Seguendo queste linee guida, i docenti possono sfruttare appieno il potenziale dei chatbot per semplificare l'assistenza agli studenti e migliorare l'esperienza di apprendimento.

Risorse online per l'apprendimento sull'intelligenza artificiale nella didattica

L'intelligenza artificiale (IA) sta rapidamente diventando una parte integrante dell'istruzione moderna. Con il suo potenziale per semplificare l'apprendimento e migliorare l'assistenza agli studenti, l'IA offre molte opportunità interessanti per gli insegnanti di oggi. Tuttavia, per sfruttare appieno i benefici dell'IA nella didattica, è fondamentale avere accesso alle risorse online adeguate. In questo capitolo, esploreremo alcune delle migliori risorse disponibili per l'apprendimento sull'intelligenza artificiale nella didattica.

Uno dei migliori punti di partenza per gli insegnanti interessati all'IA nella didattica è l'Intelligenza Artificiale per l'Istruzione (AIEd). Questa comunità online offre una vasta gamma di risorse, tra cui forum di discussione, articoli e studi di ricerca sull'applicazione dell'IA nell'istruzione. Qui, gli insegnanti possono connettersi con esperti del settore e condividere le proprie esperienze e idee.

Per coloro che desiderano approfondire l'uso dei chatbot nella didattica per l'assistenza agli studenti, il sito "Chatbot Educazione" offre una serie di tutorial e guide pratiche su come creare e implementare chatbot nell'ambiente scolastico. Queste risorse sono utili per gli insegnanti che desiderano sperimentare l'assistenza virtuale per fornire risposte immediate e personalizzate agli studenti, migliorando così l'efficienza del processo di insegnamento-apprendimento.

Per quanto riguarda la realizzazione di contenuti didattici interattivi utilizzando l'intelligenza artificiale, il sito "AI in Education" fornisce una panoramica completa delle diverse piattaforme e strumenti disponibili per creare esperienze di apprendimento coinvolgenti. Gli insegnanti possono scoprire come utilizzare l'IA per sviluppare attività di apprendimento basate su giochi, simulazioni e altre risorse interattive che

catturano l'attenzione degli studenti e favoriscono la comprensione dei concetti.

Infine, per gli insegnanti interessati all'intelligenza artificiale per l'inclusione scolastica degli studenti con disabilità, il sito "AI for Accessibility" offre una vasta gamma di risorse e strumenti che utilizzano l'IA per supportare gli studenti con diverse abilità. Qui, gli insegnanti possono scoprire tecnologie innovative come l'elaborazione del linguaggio naturale, il riconoscimento vocale e gli occhiali intelligenti, che possono aiutare gli studenti con disabilità a partecipare pienamente all'esperienza di apprendimento.

In conclusione, le risorse online per l'apprendimento sull'intelligenza artificiale nella didattica sono in continua espansione. Gli insegnanti possono sfruttare queste risorse per scoprire nuovi modi di migliorare l'efficacia dell'insegnamento, promuovere l'inclusione scolastica e rendere l'apprendimento più coinvolgente ed entusiasmante per gli studenti.

Capitolo 7: Sfide e considerazioni etiche nell'utilizzo dei chatbot nella didattica

Privacy e sicurezza dei dati degli studenti

Nell'era digitale in cui viviamo, la privacy e la sicurezza dei dati sono diventate questioni di primaria importanza. Questo non è meno vero nel contesto dell'istruzione, dove la protezione delle informazioni personali degli studenti è fondamentale. In questo subcapitolo, esploreremo l'importanza della privacy e della sicurezza dei dati degli studenti quando si utilizzano chatbot nell'ambito dell'assistenza didattica.

La raccolta di dati degli studenti da parte dei chatbot può fornire un'enorme quantità di informazioni utili per personalizzare l'esperienza di apprendimento. Tuttavia, è essenziale garantire che questi dati siano trattati in modo sicuro e rispettoso della privacy degli studenti. Le informazioni personali degli studenti dovrebbero essere protette da accessi non autorizzati e utilizzate solo per scopi educativi specifici.

Per garantire la privacy e la sicurezza dei dati degli studenti, è necessario adottare una serie di misure di protezione. Innanzitutto, è importante informare gli studenti e i loro genitori o tutor legali sul tipo di dati che verranno raccolti e su come saranno utilizzati. È fondamentale ottenere il consenso informato e chiaro da parte dei genitori o tutor legali degli studenti prima di raccogliere qualsiasi informazione personale.

Inoltre, i dati degli studenti devono essere conservati in modo sicuro, utilizzando strumenti di crittografia e misure di sicurezza avanzate per prevenire accessi non autorizzati. È importante anche limitare l'accesso ai dati solo al personale autorizzato e garantire che vengano adottate procedure di distruzione sicura dei dati quando non sono più necessari.

Infine, è essenziale mantenere una politica di trasparenza e di responsabilità per quanto riguarda l'utilizzo dei dati degli studenti. Gli insegnanti e gli sviluppatori di chatbot devono impegnarsi ad utilizzare i dati solo per migliorare l'esperienza di apprendimento degli studenti e devono essere pronti a rispondere a qualsiasi domanda o preoccupazione riguardo alla privacy e alla sicurezza dei dati.

In conclusione, la privacy e la sicurezza dei dati degli studenti sono questioni di vitale importanza nell'ambito dell'utilizzo dei chatbot nell'assistenza didattica. Proteggere le informazioni personali degli studenti e garantire un utilizzo responsabile dei dati sono fondamentali per creare un ambiente di apprendimento sicuro e fidato.

Ruolo dell'insegnante nel contesto dell'intelligenza artificiale

L'intelligenza artificiale (IA) sta rivoluzionando molti settori, compresa l'istruzione. In questo contesto, il ruolo dell'insegnante diventa ancora più cruciale. Nonostante la presenza dei chatbot e altre forme di IA nell'ambiente scolastico, l'insegnante continua a essere il punto di riferimento principale per gli studenti.

Gli insegnanti sono in grado di sfruttare l'intelligenza artificiale nella didattica per semplificare l'assistenza agli studenti. I chatbot possono essere utilizzati come assistenti virtuali per rispondere alle domande degli studenti in modo tempestivo e accurato. Tuttavia, l'insegnante deve essere in grado di supervisionare e indirizzare l'uso di questi strumenti per garantire che gli studenti ottengano una comprensione approfondita dei concetti.

La realizzazione di contenuti didattici interattivi utilizzando l'intelligenza artificiale è un'altra area in cui l'insegnante può svolgere un ruolo chiave. Gli insegnanti possono creare risorse che sfruttano l'IA per coinvolgere gli studenti in modo attivo e stimolare la loro curiosità. Ad esempio, possono

sviluppare giochi interattivi che utilizzano l'IA per personalizzare l'esperienza di apprendimento di ciascuno studente.

L'intelligenza artificiale può anche essere utilizzata per favorire l'inclusione scolastica degli studenti con disabilità. Gli insegnanti possono collaborare con esperti di IA per sviluppare strumenti che supportino gli studenti con bisogni speciali nel loro apprendimento. Ad esempio, un chatbot può essere programmato per fornire spiegazioni dettagliate e feedback personalizzati per aiutare gli studenti con disabilità a superare le sfide che incontrano.

Infine, l'intelligenza artificiale può essere utilizzata per implementare un apprendimento basato su giochi. Gli insegnanti possono sviluppare giochi educativi che utilizzano l'IA per adattarsi alle esigenze di ciascuno studente. Questo approccio rende l'apprendimento divertente e coinvolgente, incoraggiando gli studenti a esplorare e approfondire i concetti in modo autonomo.

In conclusione, l'intelligenza artificiale offre molte opportunità per migliorare la didattica e l'assistenza agli studenti. Tuttavia, è fondamentale che gli insegnanti siano coinvolti attivamente nell'integrazione di queste tecnologie nell'ambiente scolastico. L'insegnante rimane il punto di riferimento principale per gli studenti, fornendo supporto, guida e supervisione per garantire un apprendimento efficace e significativo.

Etica nell'uso dei chatbot e dell'intelligenza artificiale nella didattica

L'integrazione dei chatbot e dell'intelligenza artificiale nella didattica ha aperto nuove opportunità e sfide etiche per gli insegnanti. Mentre queste tecnologie possono semplificare l'assistenza agli studenti e migliorare l'efficienza nell'apprendimento, è fondamentale considerare attentamente i loro impatti e le questioni etiche che potrebbero sorgere.

Innanzitutto, l'utilizzo dei chatbot nella didattica per l'assistenza agli studenti richiede una riflessione sulla privacy e la sicurezza dei dati. Gli insegnanti devono assicurarsi che i dati personali degli studenti siano adeguatamente protetti e che vengano rispettate le normative sulla privacy. È importante garantire che le informazioni condivise con i chatbot siano trattate in modo sicuro e che non vengano utilizzate a fini non autorizzati.

Inoltre, l'implementazione di contenuti didattici interattivi utilizzando l'intelligenza artificiale richiede una valutazione dell'equità e dell'inclusione. Gli insegnanti devono assicurarsi che tali strumenti siano accessibili a tutti gli studenti, compresi quelli con disabilità. L'intelligenza artificiale può essere un'opportunità per l'inclusione scolastica degli studenti con disabilità, ma solo se vengono considerate le esigenze specifiche di ciascun individuo e se si evitano discriminazioni.

Inoltre, l'apprendimento basato su giochi utilizzando l'intelligenza artificiale richiede una riflessione sull'equilibrio tra divertimento e apprendimento. Gli insegnanti devono assicurarsi che tali giochi siano progettati in modo da favorire l'apprendimento effettivo e non solo per intrattenimento. È importante trovare il giusto equilibrio tra l'utilizzo di giochi coinvolgenti e la trasmissione di contenuti educativi significativi.

Infine, l'etica nell'uso dei chatbot e dell'intelligenza artificiale nella didattica richiede una costante valutazione e adattamento. Le tecnologie stanno evolvendo rapidamente e gli insegnanti devono essere consapevoli dei nuovi sviluppi e delle nuove sfide che potrebbero sorgere. È fondamentale tenersi aggiornati sulle normative e le linee guida etiche in modo da poter utilizzare queste tecnologie in modo responsabile e consapevole.

In conclusione, l'integrazione dei chatbot e dell'intelligenza artificiale nella didattica offre molte opportunità, ma richiede una riflessione etica approfondita da parte degli insegnanti. L'etica nell'uso di queste tecnologie è fondamentale per garantire la privacy, l'equità e l'efficacia

dell'apprendimento. Gli insegnanti devono essere consapevoli delle sfide e dei rischi potenziali e lavorare per utilizzare queste tecnologie in modo responsabile e vantaggioso per gli studenti.

Capitolo 8: Il futuro dei chatbot nella didattica

Evoluzione delle tecnologie di intelligenza artificiale

Sottocapitolo: Evoluzione delle tecnologie di intelligenza artificiale

L'intelligenza artificiale (IA) è diventata una realtà sempre più tangibile che sta trasformando vari settori, incluso quello dell'istruzione e della didattica. In questo sottocapitolo, esploreremo l'evoluzione delle tecnologie di intelligenza artificiale e il loro impatto sulla pratica educativa.

Negli ultimi anni, l'IA ha fatto enormi progressi grazie all'avanzamento delle capacità di elaborazione dei computer e all'accesso a grandi quantità di dati. Questo ha portato alla creazione di chatbot intelligenti, che sono diventati strumenti preziosi per gli insegnanti nell'assistenza agli studenti.

I chatbot nella didattica offrono un supporto personalizzato e immediato, consentendo agli studenti di avere risposte alle proprie domande in tempo reale. Grazie alla loro capacità di apprendimento automatico, questi assistenti virtuali possono adattarsi alle esigenze specifiche di ogni studente, fornendo un'esperienza di apprendimento personalizzata.

Ma non è tutto. L'IA può anche essere utilizzata per creare contenuti didattici interattivi, rendendo l'apprendimento più coinvolgente ed efficace. Attraverso l'utilizzo di tecnologie come la realtà virtuale e la gamification, gli insegnanti possono creare esperienze di apprendimento coinvolgenti che stimolano la curiosità e la partecipazione degli studenti.

Un altro aspetto importante dell'utilizzo dell'IA nella didattica è l'inclusione scolastica degli studenti con disabilità. Grazie alla capacità di personalizzazione e alla disponibilità continua di assistenza, i chatbot

possono supportare gli studenti con disabilità nel superare le sfide specifiche che incontrano durante l'apprendimento.

Infine, l'intelligenza artificiale può anche essere utilizzata per l'apprendimento basato su giochi. I giochi educativi basati sull'IA offrono un'esperienza interattiva e coinvolgente, che rende l'apprendimento divertente e stimolante per gli studenti.

In conclusione, l'evoluzione delle tecnologie di intelligenza artificiale ha aperto nuove opportunità nell'ambito della didattica. Gli insegnanti possono sfruttare l'IA per offrire un'assistenza personalizzata e immediata agli studenti, creare contenuti didattici interattivi, promuovere l'inclusione scolastica e rendere l'apprendimento un'esperienza divertente. L'intelligenza artificiale è un alleato prezioso per gli insegnanti nel preparare gli studenti per un futuro sempre più tecnologico.

Possibili sviluppi nell'utilizzo dei chatbot nella didattica

Nell'era dell'intelligenza artificiale, l'utilizzo dei chatbot nella didattica sta diventando sempre più rilevante. Questi assistenti virtuali, in grado di simulare conversazioni umane, stanno rivoluzionando il modo in cui insegnanti e studenti interagiscono, offrendo una serie di opportunità e vantaggi.

Uno dei principali sviluppi nell'utilizzo dei chatbot nella didattica riguarda l'assistenza agli studenti. Grazie alla loro capacità di rispondere rapidamente alle domande degli studenti, i chatbot possono fornire un supporto costante e immediato, riducendo la necessità di aspettare risposte dai docenti. Questo permette agli insegnanti di concentrarsi su attività più creative e stimolanti, mentre i chatbot si occupano delle richieste più comuni e ripetitive.

Un altro possibile sviluppo è la creazione di contenuti didattici interattivi utilizzando l'intelligenza artificiale. I chatbot possono essere programmati

per fornire esercizi personalizzati, quiz interattivi e persino simulazioni di situazioni reali. Questo rende l'apprendimento più coinvolgente e stimolante per gli studenti, consentendo loro di sperimentare in modo pratico e immediato i concetti appresi.

L'intelligenza artificiale può anche essere un'opportunità per l'inclusione scolastica degli studenti con disabilità. Grazie alla loro natura digitale, i chatbot possono essere personalizzati per soddisfare le esigenze specifiche di ciascuno studente, offrendo supporto individualizzato e adattando il ritmo di apprendimento alle loro capacità.

Infine, l'utilizzo dell'intelligenza artificiale per l'apprendimento basato su giochi rappresenta un ulteriore sviluppo nell'utilizzo dei chatbot. Questi assistenti virtuali possono creare esperienze di apprendimento immersive e coinvolgenti, trasformando gli argomenti didattici in giochi interattivi. Ciò favorisce l'interesse e la motivazione degli studenti, rendendo l'apprendimento divertente e stimolante.

In conclusione, i chatbot offrono molteplici possibilità di sviluppo nell'utilizzo della tecnologia nella didattica. Dall'assistenza agli studenti alla creazione di contenuti interattivi, dall'inclusione scolastica alla gamification dell'apprendimento, l'intelligenza artificiale rappresenta un'opportunità per migliorare l'esperienza educativa e rendere l'apprendimento più efficace e coinvolgente.

Prospettive future per l'integrazione di chatbot nella didattica

L'intelligenza artificiale (IA) ha aperto nuove possibilità nel campo dell'istruzione, e l'integrazione dei chatbot rappresenta una delle più interessanti e promettenti prospettive future per la didattica. I chatbot, programmi informatici in grado di simulare conversazioni umane, possono offrire un supporto prezioso agli insegnanti nel loro compito di assistenza agli studenti.

Nell'ambito dell'intelligenza artificiale nella didattica, i chatbot giocano un ruolo chiave nell'assistenza agli studenti. Grazie alla loro capacità di fornire risposte immediate e personalizzate alle domande degli studenti, i chatbot consentono di semplificare l'apprendimento, offrendo una guida costante e un supporto continuo. Gli studenti possono interagire con il chatbot in qualsiasi momento, ottenendo risposte immediate ai loro dubbi e alle loro domande.

La realizzazione di contenuti didattici interattivi utilizzando l'intelligenza artificiale rappresenta un'ulteriore prospettiva futura per l'integrazione dei chatbot nella didattica. I chatbot possono essere programmati per creare esperienze di apprendimento coinvolgenti e interattive, offrendo agli studenti la possibilità di imparare attraverso giochi e attività personalizzate. Questo approccio basato sull'intelligenza artificiale promuove un apprendimento attivo e stimolante, aumentando l'interesse e l'engagement degli studenti.

L'intelligenza artificiale può anche favorire l'inclusione scolastica degli studenti con disabilità. I chatbot possono essere adattati per offrire un supporto specifico a questi studenti, fornendo informazioni accessibili e risposte adeguate alle loro esigenze. Grazie alla loro natura interattiva, i chatbot possono incoraggiare una partecipazione attiva degli studenti con disabilità, consentendo loro di apprendere in modo autonomo e personalizzato.

Infine, l'apprendimento basato su giochi utilizzando l'intelligenza artificiale rappresenta un'ulteriore prospettiva futura per l'integrazione dei chatbot nella didattica. I chatbot possono essere integrati in giochi educativi, offrendo agli studenti un'esperienza di apprendimento divertente e coinvolgente. Questo approccio favorisce l'apprendimento ludico, che è noto per migliorare la motivazione e l'apprendimento degli studenti.

In conclusione, l'integrazione dei chatbot nella didattica offre molteplici prospettive future. Grazie alla loro capacità di offrire supporto immediato,

di creare contenuti didattici interattivi, di favorire l'inclusione scolastica e di promuovere l'apprendimento basato su giochi, i chatbot rappresentano una risorsa preziosa per gli insegnanti e possono contribuire a migliorare l'efficacia dell'insegnamento e l'esperienza di apprendimento degli studenti.

Capitolo 9: Conclusioni

Sintesi delle principali tematiche trattate nel libro

"Sintesi delle principali tematiche trattate nel libro"

Il libro "Chatbot per insegnanti: Semplificare l'assistenza agli studenti" affronta diverse tematiche legate all'integrazione dell'intelligenza artificiale nella didattica, con un focus particolare sull'utilizzo dei chatbot per migliorare l'assistenza agli studenti. Questo sottocapitolo offre una sintesi delle principali tematiche trattate nel libro, fornendo un quadro generale dei concetti chiave e delle applicazioni pratiche.

Uno dei punti centrali del libro riguarda l'utilizzo dei chatbot nella didattica per fornire assistenza agli studenti. Attraverso l'intelligenza artificiale, i chatbot possono rispondere alle domande degli studenti in modo tempestivo e preciso, offrendo un supporto continuo anche al di fuori dell'orario scolastico. Questo non solo semplifica il compito degli insegnanti, ma permette anche agli studenti di ottenere risposte immediate e personalizzate.

Un altro argomento trattato riguarda la realizzazione di contenuti didattici interattivi utilizzando l'intelligenza artificiale. Grazie a questa tecnologia, è possibile creare esperienze di apprendimento coinvolgenti e personalizzate, che tengano conto delle specifiche esigenze e difficoltà degli studenti. L'intelligenza artificiale permette di adattare i contenuti in tempo reale, rendendo l'apprendimento più efficace ed efficiente.

Il libro esplora anche come l'intelligenza artificiale possa contribuire all'inclusione scolastica degli studenti con disabilità. I chatbot possono essere programmati per supportare specifiche esigenze individuali, offrendo un'assistenza personalizzata che favorisce l'apprendimento e

l'integrazione di tutti gli studenti, indipendentemente dalle loro capacità o differenze.

Infine, il libro esamina l'apprendimento basato su giochi utilizzando l'intelligenza artificiale. Grazie a questa tecnologia, è possibile creare giochi educativi interattivi che coinvolgono gli studenti in modo divertente e stimolante. Questo approccio ludico all'apprendimento favorisce l'interesse e la motivazione degli studenti, migliorando l'efficacia dell'insegnamento.

In conclusione, il libro "Chatbot per insegnanti: Semplificare l'assistenza agli studenti" offre un'ampia panoramica sull'utilizzo dell'intelligenza artificiale nella didattica, con un focus specifico sull'impiego dei chatbot per semplificare l'assistenza agli studenti. Attraverso l'esplorazione di tematiche come la realizzazione di contenuti didattici interattivi, l'inclusione scolastica degli studenti con disabilità e l'apprendimento basato su giochi, il libro fornisce agli insegnanti strumenti e conoscenze per sfruttare al meglio le potenzialità dell'intelligenza artificiale nell'ambito dell'istruzione.

Riflessioni finali sull'importanza dei chatbot nella didattica

Nel corso di questo libro, abbiamo esplorato gli aspetti fondamentali dell'utilizzo dei chatbot nella didattica e come essi possano semplificare l'assistenza agli studenti. Abbiamo scoperto che l'intelligenza artificiale offre molteplici opportunità per migliorare l'esperienza di apprendimento, sia per gli studenti che per i docenti.

Uno dei vantaggi più evidenti dei chatbot è la loro capacità di offrire un supporto immediato agli studenti. Grazie alla loro programmazione avanzata, possono rispondere alle domande degli studenti in tempo reale, fornendo spiegazioni chiare e dettagliate. Questo permette agli studenti di ottenere assistenza tempestiva anche al di fuori dell'orario scolastico, favorendo così un apprendimento continuo e autonomo.

Inoltre, i chatbot possono essere utilizzati per la creazione di contenuti didattici interattivi. Attraverso l'intelligenza artificiale, è possibile sviluppare giochi e attività coinvolgenti che rendono l'apprendimento più divertente ed efficace. I chatbot possono essere programmati per offrire feedback immediato e personalizzato, aiutando gli studenti a monitorare i propri progressi e a individuare eventuali lacune nella comprensione dei concetti.

Un altro aspetto cruciale dell'utilizzo dei chatbot nella didattica è la possibilità di favorire l'inclusione scolastica degli studenti con disabilità. Grazie alla programmazione avanzata, i chatbot possono essere adattati per soddisfare le esigenze specifiche di ogni studente, offrendo un supporto personalizzato che rispecchia le loro necessità individuali. Ciò contribuisce a creare un ambiente inclusivo in cui ogni studente ha l'opportunità di apprendere e svilupparsi al meglio.

Infine, l'intelligenza artificiale può essere sfruttata per creare esperienze di apprendimento basate su giochi. I chatbot possono essere integrati in giochi interattivi che stimolano l'interesse degli studenti e li motivano ad approfondire i concetti trattati. Questo approccio ludico all'apprendimento favorisce l'engagement degli studenti e li aiuta a mantenere viva la passione per la conoscenza.

In conclusione, l'introduzione dei chatbot nella didattica rappresenta un'opportunità unica per migliorare l'esperienza di apprendimento degli studenti. L'intelligenza artificiale consente di offrire un supporto immediato e personalizzato, di favorire l'inclusione scolastica degli studenti con disabilità e di creare esperienze di apprendimento coinvolgenti e stimolanti. I chatbot sono un valido strumento per semplificare l'assistenza agli studenti e per promuovere un apprendimento efficace e motivante.

Suggerimenti per l'implementazione di chatbot efficaci nella pratica insegnativa

I chatbot hanno dimostrato di essere strumenti promettenti per semplificare l'assistenza agli studenti nell'ambito dell'insegnamento. Tuttavia, per garantire che questi chatbot siano efficaci e benefiche per gli studenti, è importante considerare alcuni suggerimenti chiave durante l'implementazione.

1. Definire obiettivi chiari: Prima di sviluppare un chatbot, è essenziale stabilire gli obiettivi che si desidera raggiungere. Ad esempio, il chatbot potrebbe essere utilizzato per rispondere alle domande frequenti degli studenti, fornire esempi pratici o offrire supporto personalizzato. Comprendere gli obiettivi consentirà di concentrarsi sui giusti aspetti durante la fase di sviluppo.

2. Progettare un'interfaccia intuitiva: L'interfaccia del chatbot deve essere intuitiva e facile da usare per gli studenti. Utilizzare linguaggio semplice, fornire opzioni di scelta multiple e garantire che le risposte siano concise ed esaustive.

3. Personalizzare l'esperienza degli studenti: I chatbot possono offrire un'esperienza personalizzata agli studenti, adattandosi alle loro esigenze e preferenze. Ad esempio, potrebbe essere possibile impostare un profilo studente per fornire consigli e suggerimenti su misura per ciascun individuo.

4. Monitorare e migliorare continuamente: È fondamentale monitorare le interazioni degli studenti con il chatbot e raccogliere feedback per identificare aree di miglioramento. Aggiornare regolarmente il chatbot in base a queste informazioni per renderlo sempre più efficace e utile.

5. Promuovere l'inclusione: L'utilizzo di chatbot nella pratica insegnativa può favorire l'inclusione degli studenti con disabilità. Assicurarsi che il chatbot sia accessibile a tutti, fornendo supporto per la lettura degli

schermi, la compatibilità con gli ausili per l'apprendimento e la personalizzazione delle impostazioni.

6. Sfruttare l'intelligenza artificiale per giochi educativi: I chatbot possono essere integrati in giochi educativi per rendere l'apprendimento più interattivo e coinvolgente. Sfruttare le capacità dell'intelligenza artificiale per creare esperienze di apprendimento basate su giochi che stimolino la curiosità e la partecipazione degli studenti.

Implementare chatbot efficaci nella pratica insegnativa richiede un'attenta pianificazione e attenzione ai dettagli. Seguendo questi suggerimenti, i docenti possono sfruttare appieno il potenziale dei chatbot per semplificare l'assistenza agli studenti e migliorare l'esperienza di apprendimento.

Pubblico target: Insegnanti

Gli insegnanti sono i protagonisti fondamentali del processo di apprendimento degli studenti. Con l'avvento dell'intelligenza artificiale nella didattica, i docenti possono ora avvalersi di nuovi strumenti per semplificare l'assistenza agli studenti e migliorare l'esperienza di apprendimento.

In questo capitolo, esploreremo il ruolo dei chatbot nella didattica per l'assistenza agli studenti. I chatbot sono programmi informatici che utilizzano l'intelligenza artificiale per interagire con gli utenti in modo simile a una conversazione umana. Grazie a questa tecnologia, gli insegnanti possono offrire supporto personalizzato ai propri studenti, rispondendo alle domande frequenti in modo rapido ed efficace.

Ma i chatbot non si limitano solo a fornire risposte immediate. Possono anche aiutare gli insegnanti nella realizzazione di contenuti didattici interattivi utilizzando l'intelligenza artificiale. Questo permette agli studenti di apprendere in modo più coinvolgente e divertente, attraverso giochi e attività interattive che favoriscono il loro coinvolgimento attivo.

Inoltre, l'intelligenza artificiale può essere uno strumento prezioso per l'inclusione scolastica degli studenti con disabilità. I chatbot possono essere progettati per rispondere alle esigenze specifiche di questi studenti, offrendo supporto personalizzato e adattato alle loro capacità e necessità. Questo contribuisce a creare un ambiente inclusivo e a garantire che nessuno studente venga lasciato indietro.

Infine, l'apprendimento basato su giochi utilizzando l'intelligenza artificiale rappresenta un'opportunità unica per coinvolgere gli studenti in attività didattiche divertenti e stimolanti. I chatbot possono essere programmati per creare giochi interattivi che favoriscono l'apprendimento attivo e la memorizzazione delle informazioni in modo efficace.

In conclusione, l'intelligenza artificiale nella didattica offre agli insegnanti nuovi strumenti per semplificare l'assistenza agli studenti e migliorare l'esperienza di apprendimento. I chatbot sono solo uno dei molteplici modi in cui l'intelligenza artificiale può essere utilizzata per creare un ambiente di apprendimento innovativo e inclusivo.

Bibliositografia

Materiali di addestramento e di alimentazione del LLM utilizzato nell’elaborazione del testo, non indicati in modo esplicito dal dispositivo.